

NOTA N° 234-IM-2024.

San Pedro de Jujuy, 07 de Noviembre de 2024.-

**AL PRESIDENTE DEL
CONCEJO DELIBERANTE
DR. MARCELO ARIEL CASTRO
SU DESPACHO.-**

Por medio de la presente, se eleva el informe Bimestral emitido por la Secretaría de Hacienda, planilla mensual de recaudación e informe de la Secretaria de Obras y Servicios Públicos y Medio Ambiente sobre las diferentes obras realizadas durante este Bimestre, **Agosto y Septiembre 2024**, Todo ello conforme a lo establecido en Ordenanza 1379/2024, "TASA VIAL MUNICIPAL FONDO PARA EL MANTENIMIENTO DE LA RED VIAL URBANA MUNICIPAL", ART. N° 5, TITULO II ART. N°7 incorporación a la Ordenanza 314/1993, CAPITULO VII ART. N° 367, Tasa Vial Municipal.

Sin otro particular, aprovecho la oportunidad para saludarlo atte.



JULIO CESAR BRAVO
INTENDENTE MUNICIPAL
Municipalidad de San Pedro de Jujuy

| | |
|--|----------------|
| MUNICIPALIDAD DE SAN PEDRO DE JUJUY CONCEJO DELIBERANTE | |
| ENTRADA | |
| FECHA | 07 / 10 |
| NOTA | 1050 / 2024 |
| FECHA | 07 / 10 / 2024 |



SECRETARIA DE HACIENDA

NOTA N° 42/2024.-

San Pedro de Jujuy, 30 de Octubre de 2024.-

AL
SR. INTENDENTE
DR. JULIO CESAR BRAVO
S _____ / _____ D:

De mi consideración

Me dirijo a Ud. A los efectos de dar cumplimiento con lo establecido en **ORDENANZA 1379/2024** referente a, **"TASA VIAL MUNICIPAL FONDO PARA EL MANTENIMIENTO DE LA RED VIAL URBANA MUNICIPAL"**, ART. N°5, TITULO II ART. N° 7 incorporación a la **ORDENANZA 314/1993, CAPITULO VII ART. N° 367**, se procede a elevar Informe detallado de las actuaciones por los meses de **AGOSTO Y SEPTIEMBRE 2024 TASA VIAL MUNICIPAL**, se adjunta planilla mensual de la recaudación, para su conocimiento y ser remitido al **CONCEJO DELIBERANTE**. -

Sin otro particular saludo a Ud. muy atte.



C.P.N. Cáceres Daniela
SECRETARIA DE HACIENDA
Municipalidad de San Pedro de Jujuy



SEGUIMIENTO DE PAGOS DE LA TASA VIAL

| Propietario | | ago-24 | sep-24 |
|---------------------------|-----------------------------|----------------------|----------------------|
| Cayo, Lorenza | YPF | 5.258.864,45 | 4.940.319,40 |
| Falcon de Gloss, María C. | GNC PUMA | 3.079.796,40 | 2.967.007,76 |
| Bellino, Blanca | Estac. Serv. Le Park SRL | 8.242.601,09 | 9.541.567,22 |
| Bellino, Blanca | EcoGas San Pedro SRL | 5.685.716,14 | 6.095.476,05 |
| Bellino, Blanca | Las Centenarias SRL | 1.474.407,00 | 2.091.872,07 |
| Berno, Oscar | GNC La Mariposa | 477.574,00 | 478.360,25 |
| Moisés, Hugo | Suministros Energéticos SRL | 1.455.758,00 | 1.416.710,70 |
| Saez | Alsina SRL | 542.772,43 | 542.772,43 |
| | TOTAL RECAUDADO | 26.217.489,51 | 28.074.085,88 |



G.P.N. Cáceres Daniela
 SECRETARIA DE AGRIENDA
 Municipalidad de San Pedro de Jujuy

jueves, 31 de octubre de 2024

AL SR. INTENDENTE
DR. JULIO C. BRAVO
S / D:

Por la presente tengo el agrado de dirigirme a Ud. a los efectos de dar cumplimiento con lo establecido en LA ORDENANZA 1379/2024 ref. a, "TASA VIAL MUNICIPAL FONDO PARA EL MANTENIMIENTO DE RED VIAL URBANA MUNICIPAL", ART. N° 5, TITULO II ART. N° 7 incorporación a la ORDENANZA 314/1993, CAPITULO VII ART. N° 367, se procede a elevar informe de las actuaciones por los meses de AGOSTO Y SEPTIEMBRE 2024 TASA VIAL MUNICIPAL, se adjunta planilla mensual de la recaudación para su conocimiento y ser remitido al CONSEJO DELIBERANTE.

SIN OTRO PARTICULAR SALUDO A UD. ATENTAMENTE



Maria Julia Sancho
a/c **Atq. Maria Julia Sancho**
SUB-SECRETARIA DE
DESARROLLO URBANO
Municipalidad de San Pedro (A)



INFORME BIMESTRAL – AGOSTO Y SEPTIEMBRE de 2024

BACHEOS – CROQUIS DE UBICACIÓN

A continuación, se expresa un cuadro de bacheos realizados en diferentes sectores de la ciudad con la superficie total y cantidad de hormigón elaborado H-21 y sus respectivos croquis de ubicación.

También se realizó el hormigonado de 2 retardadores de velocidad, completando así los 5 proyectados en el sector Rotonda en avda. 9 de Julio.

Procesos realizados: Preparación del terreno, demolición de calzada, moldeado y hormigonado.

| Ítem | Ubicación | | Mts ² | Mts ³ |
|----------------------------------|------------------|---------------------------------------|------------------|------------------|
| | Calle | Dirección | | |
| 2 | Avda. 9 de Julio | Entre calles Ayacucho y Gorriti | 412,80 | 82,56 |
| 1 | Avda. 25 de Mayo | Intersección con avda. Uruguay | 5,75 | 1,15 |
| 3 | Azcúenaga | Entre calles P. Goyena y Sgto. Cabral | 42,00 | 8,40 |
| 4 | Sgto. Cabral | Entre pje. las Heras y Azcúenaga | 21,30 | 4,26 |
| 5 | Pedro Goyena | Entre Gdor. Tello y Alsina | 8,00 | 1,60 |
| 6 | Gdor. Tello | Entre calles Mitre y V. Sarsfield | 16,40 | 3,28 |
| 7 | Tucumán | Intersección con calle Salta | 36,00 | 7,20 |
| 8 | Avda. Libertador | Entre calles R. L. Jordán y F Quiroga | 56,76 | 11,35 |
| 9 | Avda. Libertador | Entre calles F. Ramírez y R.L. Jordán | 6,00 | 1,20 |
| TOTAL DE HORMIGÓN ELABORADO H-21 | | | 605,01 | 121,00 |

Cordón cuneta

| Ítem | Ubicación | | Mts ³ |
|----------------------------------|------------------|---------------------------------------|------------------|
| | Calle | Dirección | |
| 1 | Avda. Libertador | Entre calles F. Ramírez y R.L. Jordán | 18,37 |
| 2 | Vélez Sarsfield | Entre calles Gdor. Tello y Alsina | 11,63 |
| TOTAL DE HORMIGÓN ELABORADO H-21 | | | 30,00 |



Maria Julia Sancho
Maria Julia Sancho
 SUB-SECRETARIA DE
 DESARROLLO URBANO
 Municipalidad de San Pedro (U)

1. Avda. 9 de Julio - Entre calles Ayacucho y Gorruti.

Retardadores de velocidad

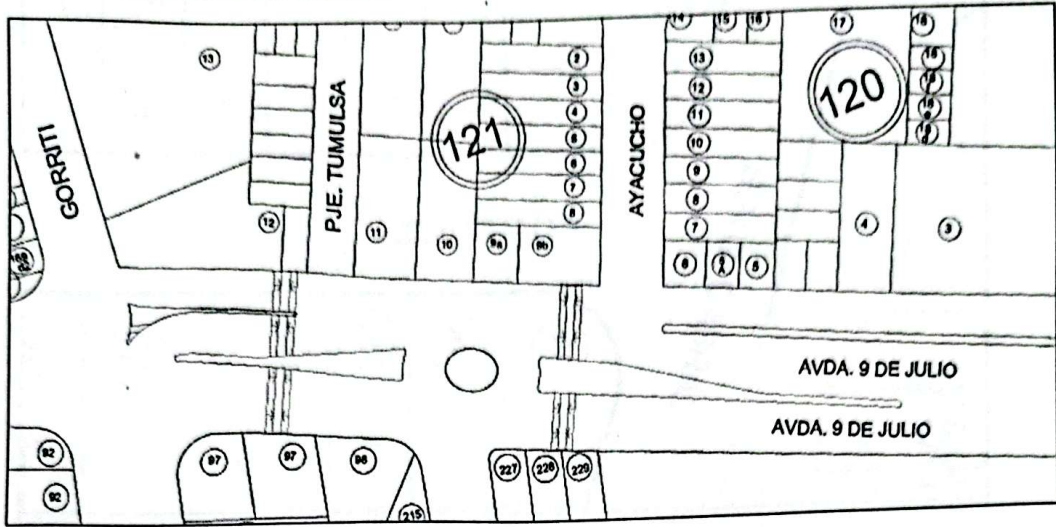

2. Avda. 25 de mayo - Intersección con avda. Uruguay

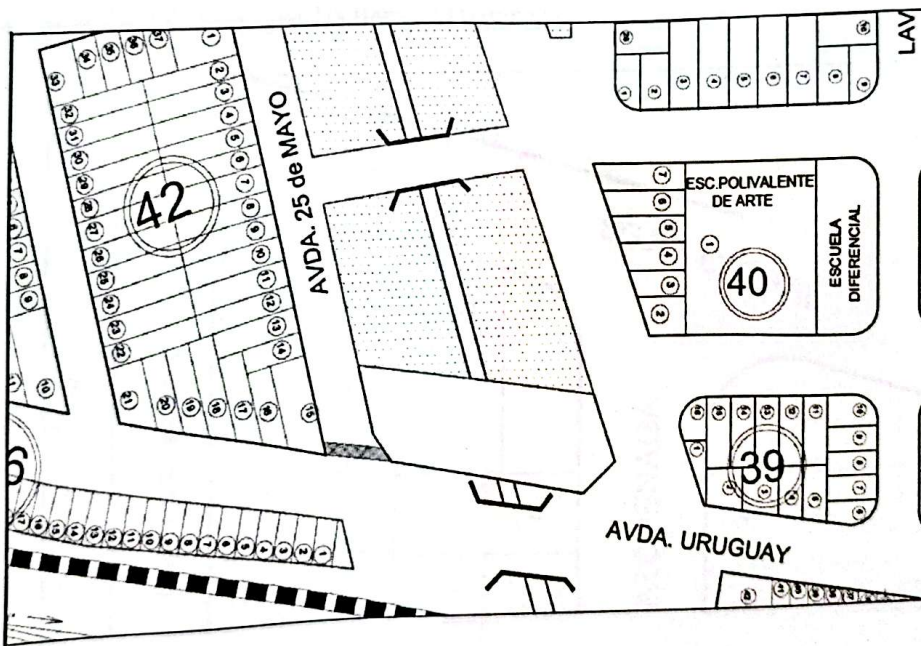

Maria Julia Sancho
M^{ra}. **Maria Julia Sancho**
SUB-SECRETARIA DE
DESARROLLO URBANO
Municipalidad de San Pedro (U)

3. Azcúenaga - Entre calles P. Goyena y Sgto. Cabral.

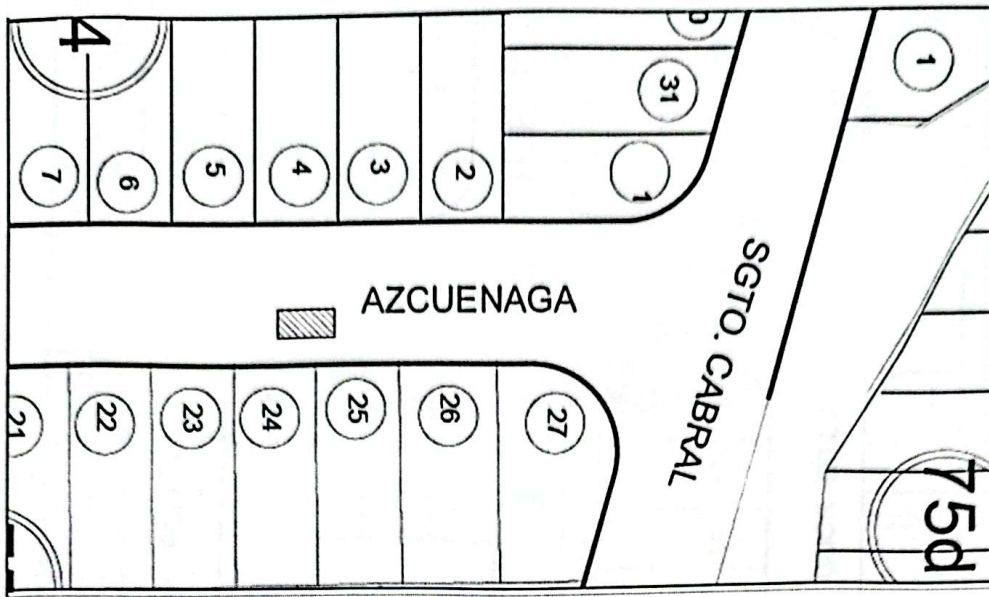

4. Sgto. Cabral - Entre pje. las Heras y Azcúenaga.



Maria Julia Sancho

Arq. Maria Julia Sancho
SUB-SECRETARIA DE
DESARROLLO URBANO
 Municipalidad de San Pedro (U)

5. Pedro Goyena - Entre Gdor. Tello y Alsina.

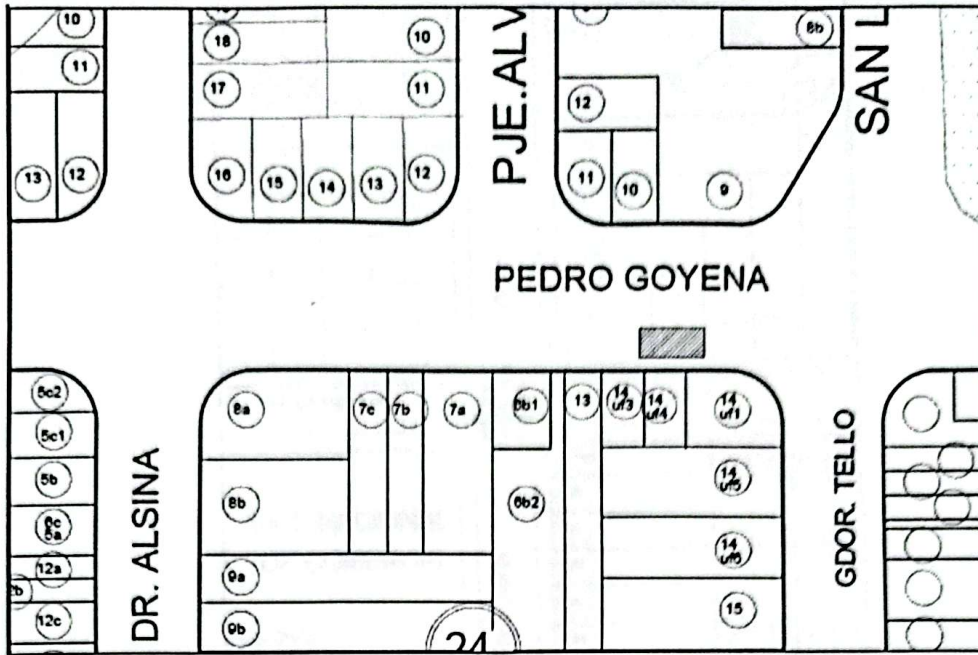

6. Gdor. Tello - Entre calles Mitre y V. Sarsfield

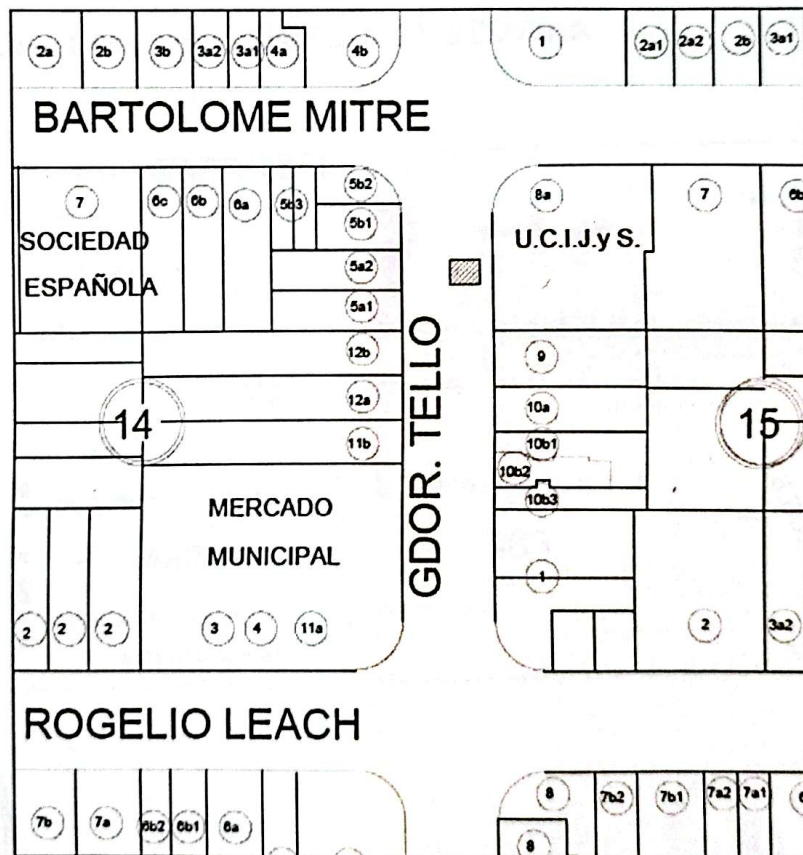

Maria Julia Sancho
Arq. Maria Julia Sancho
SUB-SECRETARIA DE
DESARROLLO URBANO
 Municipalidad de San Pedro (J)

7. Tucumán - Intersección con calle Salta



8. Avda. Libertador - Entre calles R. L. Jordán y F Quiroga



Maria Julia Sancho
 MARIA JULIA SANCHO
 SUB-SECRETARIA DE
 DESARROLLO URBANO
 MUNICIPALIDAD DE SAN PEDRO (U)

9. Avda. Libertador - Entre calles F. Ramírez y R.L. Jordán

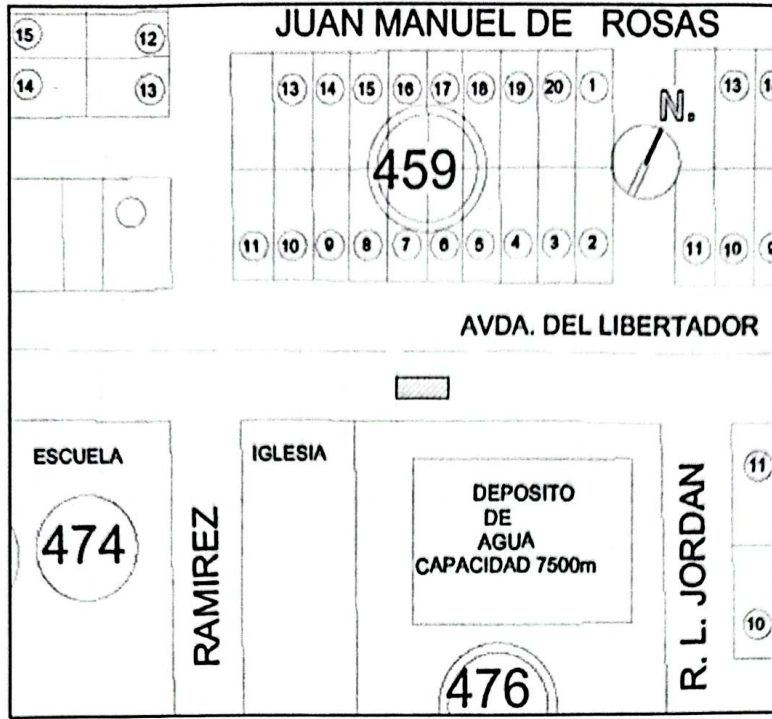

CORDON CUNETA

1. Avda. Libertador - Entre calles F. Ramírez y R.L. Jordán

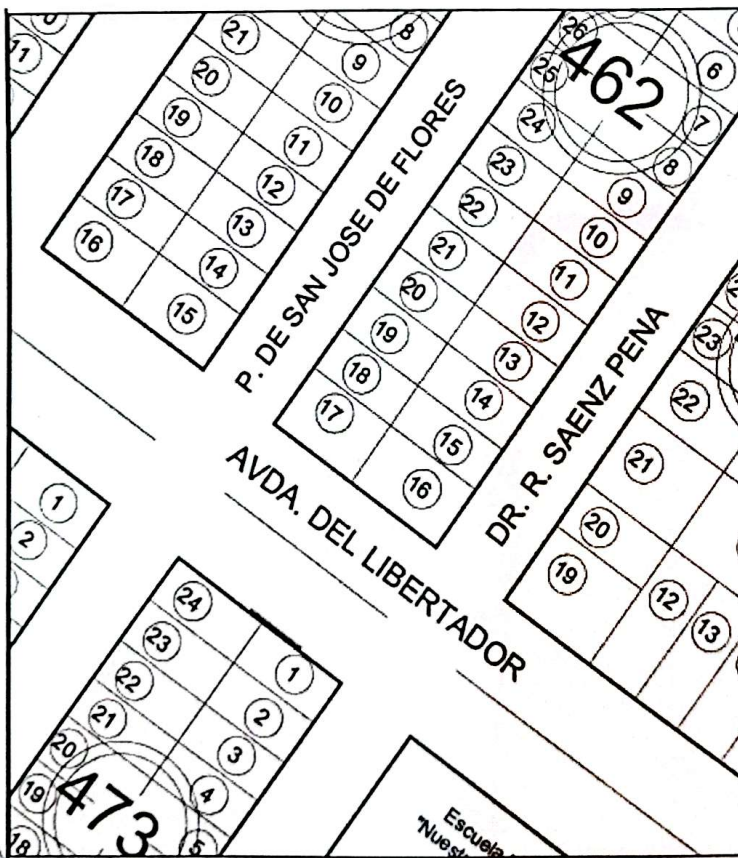

M. Saucedo
 174. *Maria Julia Sancho*
 SUB-SECRETARIA DE
 DESARROLLO URBANO
 Municipalidad de San Pedro (4)

2. Vélez Sarsfield - entre calles Gdor. Tello y Alsina

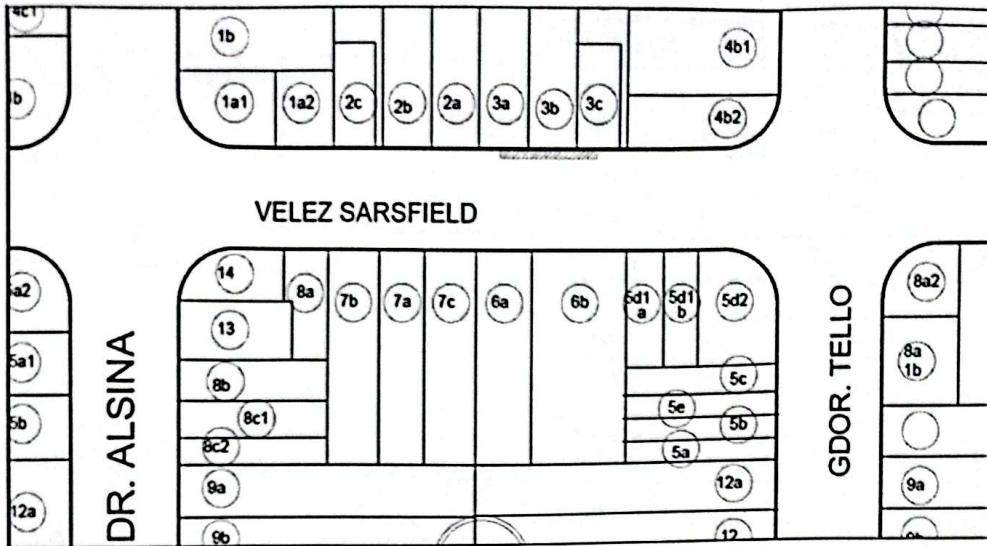

M. Sancho
Arq. Maria Julia Sancho
SUB-SECRETARIA DE
DESARROLLO URBANO
Municipalidad de San Pedro (H)



| CONSUMO DE COMBUSTIBLE (AGOSTO - SEPTIEMBRE) | | | | | |
|--|-------------|-----------------|-------------|-------------|--------------|
| Tipo de combustible | Un | Vehículo | ago-24 | sep-24 | Consumo |
| Gasoil Premium | 113 | Motoniveladora | 1551 | 1522 | |
| Gasoil Premium | 104 | Retroexcavadora | 500 | 696 | |
| Gasoil Premium | 108 | Retroexcavadora | 619 | 561 | |
| Total Gasoil Premium | | | 2670 | 2779 | 5449 |
| Gasoil Súper | Sr. Díaz | Camión volquete | 420 | 510 | |
| Gasoil Súper | Sr. Morata | Camión batea | 975 | 1444 | |
| Gasoil Súper | Sr. Pereyra | Camión regador | 571 | 660 | |
| Gasoil Súper | Sr. Pérez | Camión regador | 580 | 675 | |
| Total Gasoil Súper | | | 2546 | 3289 | 5835 |
| Nafta Súper | Sr. Pereyra | Bomba p/regador | 46 | 54 | |
| Total Nafta Súper | | | 46 | 54 | 100 |
| TOTAL DE COMBUSTIBLE | | | | | 11384 |



Maria Julia Sancho
Ary. Maria Julia Sancho
SUB-SECRETARIA DE
DESARROLLO URBANO
Municipalidad de San Pedro (U)



PAVIMENTO

AGOSTO/SEPTIEMBRE 2024

| N° | Descripción | Un | Cant. | P.U. material | TOTAL MATERIAL |
|----|---|-----|-----------|---------------|----------------------|
| | | | | | 63.398.184,00 |
| 1 | Bacheo en distintas calles | m3 | 121,00 | 113.000,00 | 13.673.000,00 |
| 2 | Cordón cuneta y badén con H° elaborado | m3 | 30,00 | 113.000,00 | 3.390.000,00 |
| 3 | Asfalto en frío (453,26m2) | kg | 45.326,00 | 360,00 | 16.317.360,00 |
| 4 | Combustible | lts | 11.384,00 | 1.361,00 | 15.493.624,00 |
| 5 | Alambre negro N° 14 | kg | 11,00 | 3.500,00 | 38.500,00 |
| 6 | Alambre negro N° 16 | kg | 12,00 | 3.500,00 | 42.000,00 |
| 7 | Alambrón Ø 6mm | kg | 12,00 | 3.600,00 | 43.200,00 |
| 8 | Alquitrán | kg | 310,00 | 2.500,00 | 775.000,00 |
| 9 | Hierro liso Ø 20mm | un | 2,00 | 53.950,00 | 107.900,00 |
| 10 | Hierro torsionado Ø 12mm | un | 8,00 | 18.200,00 | 145.600,00 |
| 11 | Antisol | lts | 200,00 | 7.230,00 | 1.446.000,00 |
| 12 | Logística: traslado del personal, seguridad vial, alumbrado (reflectores, columnas, artefactos, cableado subterráneo, etc.) | gl | 1,00 | 6.850.000,00 | 6.850.000,00 |
| 13 | Maquinarias (motoniveladora, retroexcavadora, camiones volquetes, batea, vibrocompactador, etc) | gl | 1,00 | 5.076.000,00 | 5.076.000,00 |
| | No se computa la mano de obra del personal municipal | | | | |



Maria Julia Sancho
Arq. Maria Julia Sancho
SUB-SECRETARIA DE
DESARROLLO URBANO
Municipalidad de San Pedro UJ